

KIJK EENS OM JE HEEN: DRIESUMERTERP

Janneke en Karla Speckmann

Op de Schotanus-kaart van Dantumadeel staat een terp aangegeven; de Driesumerterp. Van die terp is nu niets meer te zien. Als je langs de Terpweg in Driesum rijdt, zie je alleen een paar boerderijen. Wat is daar vroeger geweest?

Een terp is een kunstmatige woonheuvel, die opzettelijk tegen de bedreiging van het water is opgeworpen op een plaats, die van nature hoger lag dan het land eromheen. De Driesumerterp is een terp als elke andere geweest. Het leuke echter is dat er vroeger een slot op heeft gestaan: Canter-State. Behalve Canter-State lagen er nog vier boerderijen op de terp en nog wat kleine huisjes die bij de boerderijen hoorden en waarover geen belasting werd betaald. Canter-State dankt deze naam aan de familie Canter, die al voor het jaar 1500 eigenaar was van de Driesumerterp. Bij Canter-State hoorden twee zomerhuizen: het ene heette Schuilenburg, het andere, dat verder weg lag, is het eendenhuisje. Dat eendenhuisje heeft enkele bijgebouwen en dankt deze naam aan de eendenkooi die erachter lag.

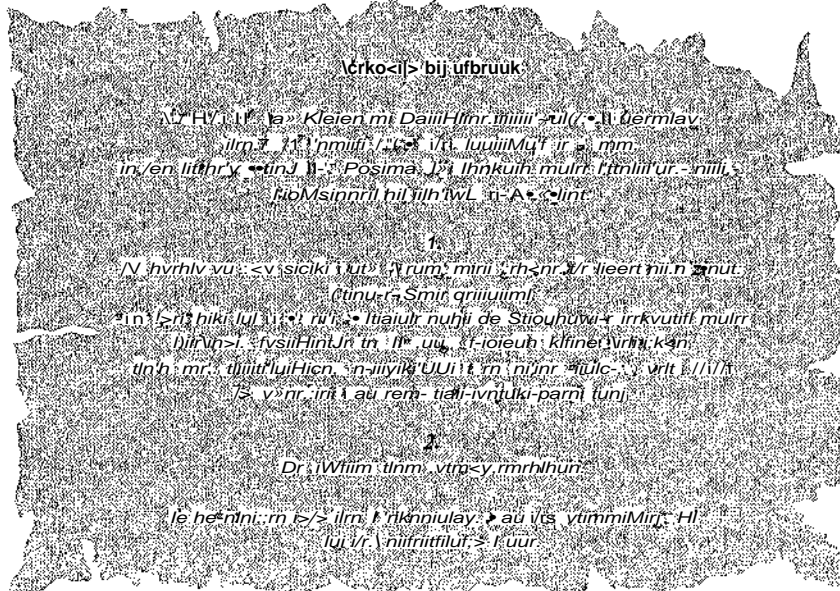

Vroeger was het een arbeiderswoning van een knecht van een van de boerderijen. De man was eveneens visser en eendenkooi-houder. De houten bijgebouwen zijn verrot maar later weer nagebouwd. De sloot die rond het eendenhuisje liep is later dichtgegooid. Het eendenhuisje dient nu als recreatiehuisje. Dichtbij het slot lag het schiphuis. Na de familie Canter hebben nog vele andere families op Canter-State gewoond. De laatste bewoner was de familie Van Knijff. Deze familie ging er financieel zo op achteruit, dat zij gedwongen werd het slot te verkopen. Vrijdag 9 februari 1855 werd een advertentie geplaatst in de Leeuwarder Courant. Twee weken na deze advertentie werd het slot verkocht voor 3000,—. Nog hetzelfde jaar

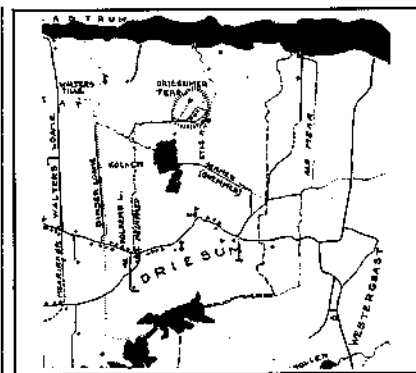

Kaartje van Driesum (met z'n 'Driesumerterp') en omstreken aan het eind van de Middeleeuwen

werd het slot afgebroken. De familie Van Knijff verhuisde naar Dokkum.

In 1840 werd de kerk afgebroken en de resten werden afgegraven. Al vandaan is de kerk op een kleine heuvel, die zeer vruchtbaar is. Met de tijd werden de kerk en de heuvel afgegraven van terpen verboden.

Canter-State in 1722. Eigendom van mevrouw Haersma-Canter.

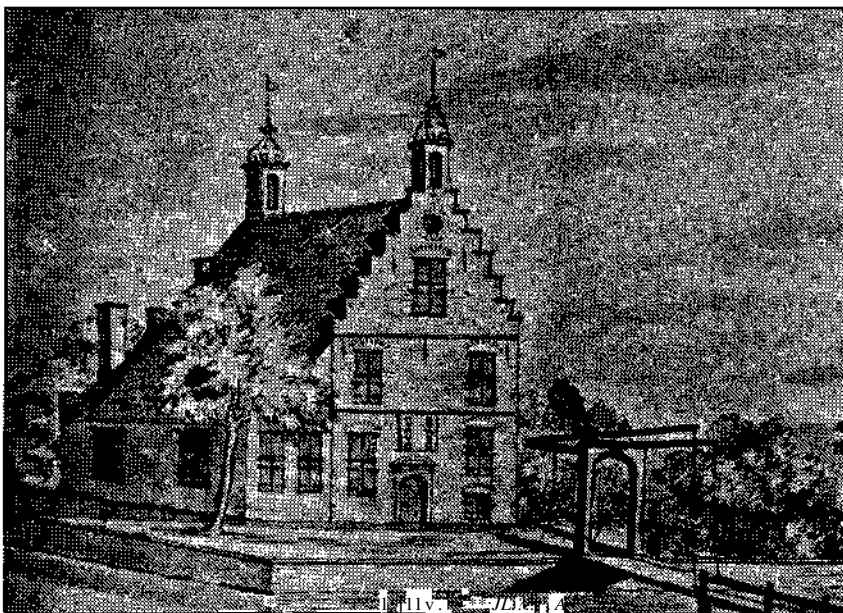

Het eendenhuisse

Vondsten

Vondsten gedaan in de Driesumerterp: een grijsbruin randfragment van een pot (gevonden ca. 1940), spinklossen: teken van nijverheid (gevonden ca. 1940), bronzen hanger (gevonden ca. 1940), fragment van Angelsaksische urn (gevonden 1942), urn, gevuld met crematieresten (gevonden 1942). Er zijn nog meer vondsten gedaan, zoals geraamtes en Romeinse munten (dubbele denariën). Uit deze munten blijkt dat de terp al in de Romeinse tijd bestond en dat er al in de 3e eeuw handel moet zijn gedreven. De vondsten uit de Driesumerterp liggen in het Fries Museum te Leeuwarden. Een klein deel van de Driesumerterp (die vroeger +8 ha groot is geweest) is niet afgegraven; hierop staat een boerderij met een boomsingel. In dit stuk terp moeten nog veel meer overblijfselen van vroegere bewoning te vinden zijn. Het is echter verboden dit stukje terp af te graven.

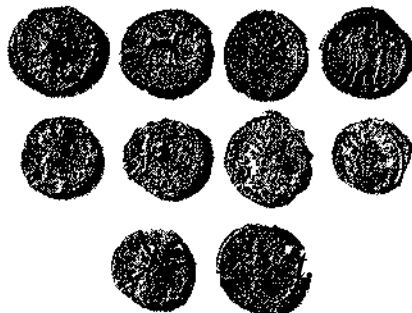

Romeinse munten gevonden in de Driesumerterp

Bronnen: T.E. Teunissen, Aid Dantumadeel
De Dokkumer Walden
Met dank aan de familie Zeinstra uit Dokkum.