

VLIEGERFOTO HET MEKELERMEER

Franciscus Colijn, Marion Rademaker

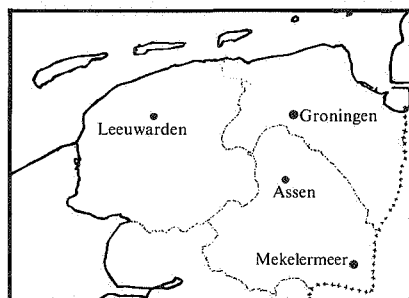
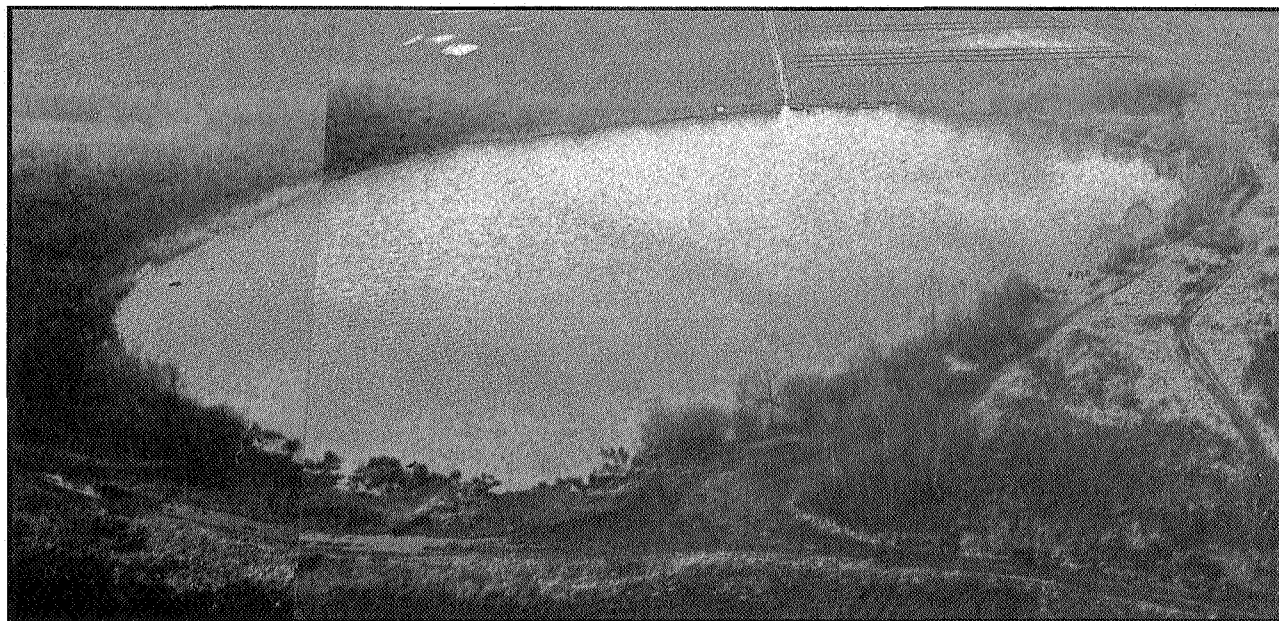

Het ven, dat gelegen is in de boswachterij van Gees, behoort tot een van de mooiste pingoruïnes van Drente. Zowel in geologisch, geomorfologisch als bodemkundig opzicht is dit ven zeer waardevol.

In het droge jaar 1929 is een deel van het water uit het Mekelemermeer gebruikt om een nabij gelegen kanaal van water te voorzien; het effect van deze operatie was voor het kanaal nihil, echter voor het ven rampzalig. Doordat geen nieuwe aanvoer van grondwater plaatsvond in het ven (het ven heeft een keileemlaag in de bodem) stortten de steile zandwallen in.

Nu 50 jaar later is veel van dit waardevolle ven verloren gegaan door andere bedreigingen; eutrofiëring (door de omringende landbouwgebieden, zie ook de afwateringssloot naar het ven toe op de foto), recreatiedruk (er wordt gezwommen, gevist en gesurft in het ven) en verzuring (het effect van deze laatste bedreiging is nog niet duidelijk). In

hydrobiologisch opzicht is er dan ook weinig meer over van de oude glorie zoals Dr. W. Beyerinck dat beschreven heeft.

Tegenwoordig maakt men bufferzones rond de vennen om de ergste invloeden van buitenaf te weren. Maar deze bufferzones blijven natuurlijk 'lapmiddelen'.

De mens zal in de toekomst afwegingen moeten maken ten bate van de natuur. Voor dit ven is het al te laat, laten we er voor zorgen dat de nog overgebleven vennen in Drente een beter lot krijgen in de toekomst. Koördinaten topografische kaart 52° 46' NB, 6° 37' OL.