

Kaartje met het voorgestelde tracé.

Tijdwinst 4 minuten

Nieuwe weg naar Leeuwarden

De rijke Friese traditie die bestaat uit het aanleggen van wegen door zo fraai mogelijke landschappen schrijft een nieuw hoofdstuk. Na hoogtepunten zoals bijvoorbeeld de aanleg van de snelle verbinding Leeuwarden - Bolsward, de weg Marssum - Beetgum (waarbij de terp Besseburen ernstig aangetast is) en de indrukwekkende rondweg Sneek is nu het plan gerezen de cultuur- en natuurhistorisch zo waardevolle polders tussen de Murk/Ouddeel en de Dokkumer Ee nabij Leeuwarden te doorsnijden. Het plan voor de nieuwe weg tussen de Anne Vondelingweg in Leeuwarden en Aldtsjerk (Oudkerk) zal ruim 30 miljoen gulden kosten, maar daarvoor is de tijdwinst voor de automobilist tussen Dokkum en Leeuwarden dan ook ingrijpend teruggebracht met... 4 minuten.

Zoals zo vaak is er een meerderheid in de Provinciale Staten voor het plan en loopt de burgerij te hoop tegen dit euvele voornemen. Een hele schare van belangenorganisaties (o.a. boeren en natuurbeschermers), overheden (o.a. gemeentebestuur van Leeuwarden) en particuliere stichtingen tekenen bezwaar aan. Het is dan ook een prachtgebied dat op de nominatie staat om af te glijden: eerst de weg, dan de fietspaden, de voorzieningen voor recreatie en daarop de zachte cul-

tuurlijke en natuurlijke dood voor een mooi landschap.

Terpdorpjes

Het gebied waar het om gaat is nu nog weids en nagenoeg leeg. De boerderijen liggen aan of nabij de Dokkumer Ee. Deze ligging valt te verklaren vanuit de vroegere natheid van het gebied waaraan door een betere bemaling geleidelijk aan een einde kwam. In het westen vinden we de zeer oude, minuscule, terpdorpjes Wyns, Miedum en Lekum. Vanuit deze

dorpen is de verkaveling in een opstreckende, zogeheten blok-, strook of miedenverkaveling gelegd. Deze structuur wordt geaccentueerd door de talloze instekende en deels doodlopende hooi- of miedewegen als de Miedwei en de Wynserdijk.

De cultuurhistorische waarden van het gebied worden door de Rijksdienst voor het Oudheidkundig Bodemonderzoek (ROB) onderstreept. Men wijst daarbij op de noodzaak voor verder onderzoek in de polders. Zo bevindt zich een terprestant in de Lutspolder onder Miedum,



De Murk bij Giekerk, foto Rob de Groot

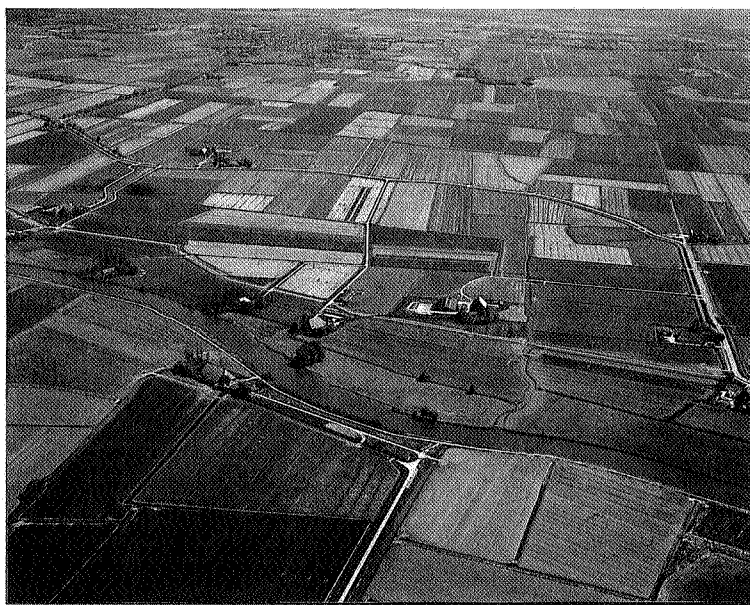

Luchtfoto van het gebied waar de weg Dokkum - Leeuwarden gepland wordt. Op de voorgrond de Dokkumer Ee. De foto is in oostelijke richting genomen in de Litspolder tussen Miedum en Lekkum, ten noorden van Leeuwarden, foto Aerophoto Eelde

dat de status van beschermd monument geniet. En in de Oudkerksterpolder ligt een zogeheten meldingsgebied: een overslibde nederzetting uit de Romeinse tijd. De archeologen vragen zich af wat hier nog meer te vinden is.

Vlekkenkampioen

Dit alles zal echter geen belemmering vormen voor de voortgang van de provinciale plannen gezien de nationale reputatie die de Friese

overheid geniet. De laatste decennia zijn vooral in deze provincie ongelooflijk veel landschapselementen van prehistorische, Romeinse of Laat-Middeleeuwse oorsprong verdwenen. Deze 'vlekkenkampioen' zal zich niet door een paar vindplaatsen laten weerhouden.

Weidevogels en ganzen

Een betere garantie tegen de aantasting vormen, geheel in de geest van onze tijd, de natuurlijke waarden. De polders vormen een

belangrijk weidevogelgebied dat aansluit op de natte natuurgebieden rondom de Grote Wielen. 's Winters is dit een belangrijke pleisterplaats voor tienduizenden ganzen. Maar voorlopig houdt het provinciaal bestuur aan het plan: 'We gaan ervoor, er dwars doorheen'. We constateren achteraf dan wel dat het eigenlijk doodzonde is. Nb

Redactie Noorderbreedte (W.F.)